

3ème Etage

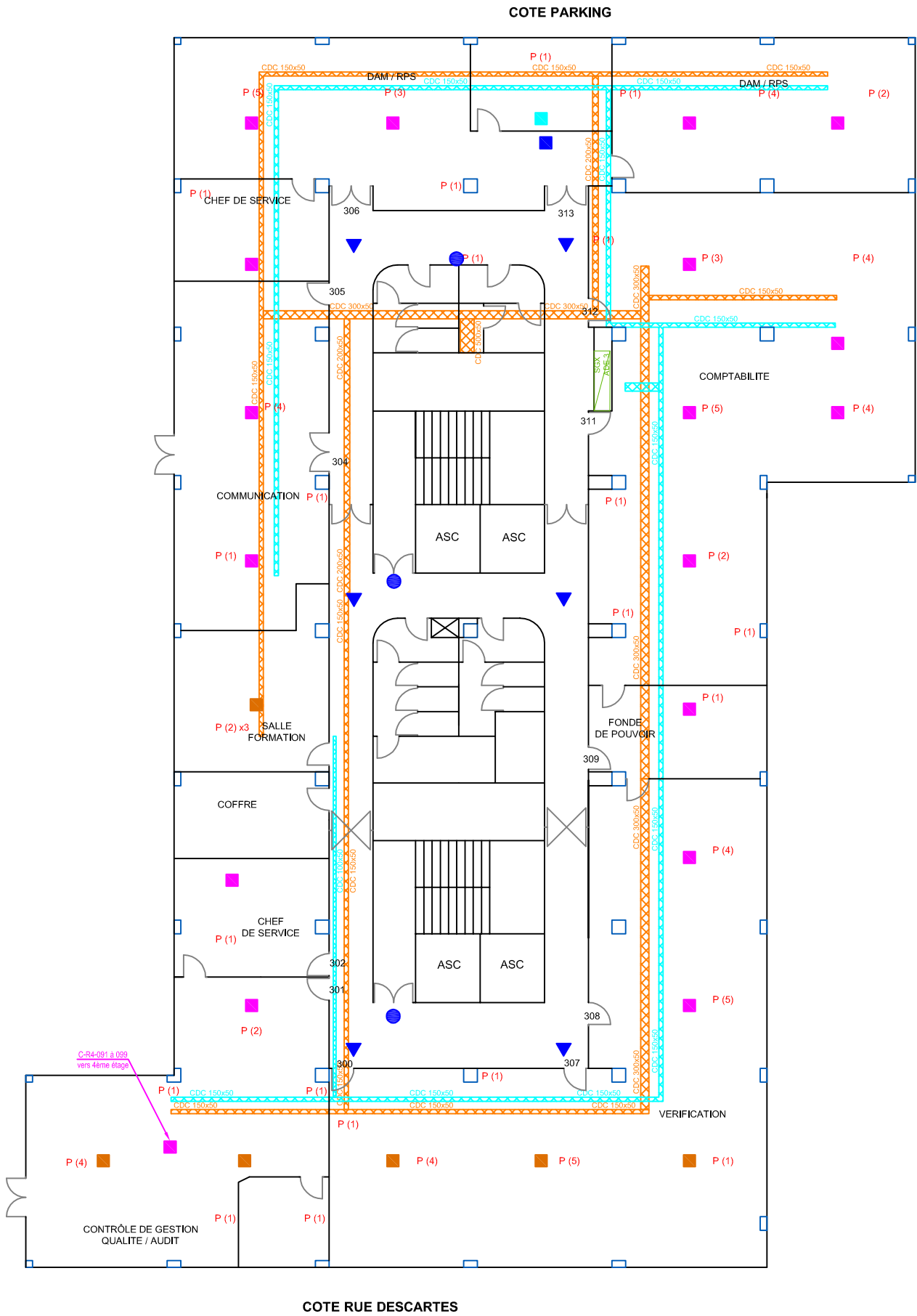

Légende:

- |   |                              |
|---|------------------------------|
| ■ PC (2RJ + 1PCI + 1PCN)                        | ● PTT (1RJ + 1PCI)           |
| ■ PC2 (4RJ + 2PCI + 2PCN)                       | ▼ Ptél (1RJ)                 |
| ■ PC3 (6RJ + 3PCI + 3PCN)                       | ▼ Ptél descente en goulotte  |
| ■ PC4 (8RJ + 4PCI + 4PCN)                       | — Cheminement Courant faible |
| ■ PC5 (10RJ + 5PCI + 5PCN)                      | — Cheminement Courant Fort   |
| ■ PC6 (12RJ + 6PCI + 6PCN)                      |                              |
| ■ PTS (2RJ + 2PCI + 2PCN) descente en goulotte  |                              |
| ■ PTS3 (6RJ + 6PCI + 6PCN) descente en goulotte |                              |

COMITIS  
COMITIS SAS  
9E rue de la Sablière  
92230 Gennevilliers  
TELEPHONE : 01 46380019  
TELECOPIE : 01 46380019

BD COM  
Ingenierie  
7 rue Henri Pescarolo  
93370 MONTFERMEIL  
Tél: 01.43.30.02.28 - Fax: 01.43.30.02.68  
Internet: http://www.bdcim-ing.com

CPAM DE LA COTE D'OPALE  
35 rue Descartes - 62100 CALAIS  
IMPLANTATION DES CHEMINS DE CABLES  
3ème ETAGE

CLIENT :



AFFAIRE		Date : Le 03/04/2015
14BD352_CDC_R03		Echelle : 1:200
Emetteur : SL	Phase : DOE	Format : A3
		Indice : 0